

REPORT

# ARNIA - SOCIETA' C OOOPERATIVA SOCIA LE MADE IN ITALY

Codice fiscale  
**12644350964**

Rating

**A**

# Indice

Sommario	1
1/ 4 Bilanci	2
2/ 4 Score	3
Distribuzione score di settore	4
Contribution	6
3/ 4 Forst Contabile	7
Evoluzione e Scomposizione PFN	8
4/ 4 Approvazione	9

# Sommario

## Informazioni sull'analisi

#	15550
Tipologia	
Avanzamento	<div style="width: 100%;"><div style="width: 100%;"></div></div> 100%
Stato	Approvata
Analisi approvata da	Support Innexa
Descrizione	
Data creazione	19 dicembre 2025 10:29
Creata da	Support Innexa

## Informazioni sulla pratica

Soggetto	ARNIA - SOCIETA' COOPERATIVA SOCIALE MADE IN ITALY
Tipologia	scorecard automatica
Identificativo interno	-
Stato pratica	In lavorazione

## Informazioni sul soggetto

Nome	ARNIA - SOCIETA' COOPERATIVA SOCIALE MADE IN ITALY
Codice Fiscale	12644350964
P.IVA	12644350964
CCIAA - Rea	MI-2674779
Stato attività	Attiva
Forma giuridica	SOCIETA' COOPERATIVA
Settore ATECO	46.41.10 Commercio all'ingrosso di tessuti
Data registrazione	11/11/2022
Indirizzo	VIA GABRIO SERBELLONI 1 MILANO (MI)
Tipo di forma legale	SC
CAP	20122
Data inizio attività	09/11/2022
Toponimo	VIA
Nome via	GABRIO SERBELLONI
Numero civ	1
Settore ATECO 2007	1692

# Score

A

Bilancio

31/12/2024

Probabilità di default

0,21%

# Final Score

A

Probabilità di default

0,21%

# Struttura societaria

Dato acquistato il 19/12/2025

## Amministratori

**CARLO ROLA**  
RLOCRL70H20B300T

DATI DI NASCITA

20/06/1970  
BUSTO ARSIZIO (VA)

INDIRIZZO

VIA CASTELCONTURBIA, 10  
28010 - AGRATE CONTURBIA (NO)

## Elenco Cariche

Progressivo	Tipo	Data iscrizione	Data atto nomina	Durata	Data riferimento bilancio
1	CONSIGLIERE	11/11/2022	09/11/2022	ESERCIZI	✘
2	PRESIDENTE CONSIGLIO AMMINISTRAZIONE	11/11/2022	09/11/2022	ESERCIZI	✘

**PIERLUIGI PAGLIUGHI**  
PGLPL661L14C052D

DATI DI NASCITA

14/07/1961  
CASTANO PRIMO (MI)

INDIRIZZO

VIA CARDINAL FERRARI, 2  
20022 - CASTANO PRIMO (MI)

## Elenco Cariche

Progressivo	Tipo	Data iscrizione	Data atto nomina	Durata	Data riferimento bilancio
1	CONSIGLIERE	11/11/2022	09/11/2022	ESERCIZI	✘
2	VICE PRESIDENTE DEL CONSIGLIO D'AMMINISTRAZIONE	11/11/2022	09/11/2022	ESERCIZI	✘

**ANGELO MAGGIO**  
MGGNGL72E22L682W

DATI DI NASCITA

22/05/1972  
VARESE (VA)

INDIRIZZO

VIA AL LAGO, 34  
21026 - GAVIRATE (VA)

## Elenco Cariche

Progressivo	Tipo	Data iscrizione	Data atto nomina	Durata	Data riferimento bilancio
1	CONSIGLIERE	20/03/2025	26/02/2025	FINO SCADENZA ATTUALE CONSIGLIO	✘

## Soci

# Negatività del soggetto

Dato acquistato il 19/12/2025

Procedimenti di liquidazione fallimentare

Protesto

Pregiudizievoli di conservatoria

## Titolari effettivi

Dato acquistato il 19/12/2025

Titolari Effettivi

**CARLO ROLA**  
RLOCRL70H20B300T

[INDIRIZZO](#)  
CASTELCONTURBIA, 10  
28010 - AGRATE CONTURBIA (NO)

**PIERLUIGI PAGLIUGHI**  
PGLPLG61L14C052D

[INDIRIZZO](#)  
CARDINAL FERRARI, 2  
20022 - CASTANO PRIMO (MI)

**ANGELO MAGGIO**  
MGGNGL72E22L682W

[INDIRIZZO](#)  
AL LAGO, 34  
21026 - GAVIRATE (VA)

## Bilanci

### Step 1/4 - Caricamento bilancio

Score step precedente	Score step attuale	Probabilità di default	Data Approvazione	Approvato da
-	-	-	19 dicembre 2025 10:32	Support Innexa

31/12/2024

D'ESERCIZIO

Bilancio approvato

31/12/2023

D'ESERCIZIO

Fonte	Excel	Excel
Numero di mesi	12	12
Numero di dipendenti	5	5

**Stato patrimoniale (€)****ATTIVO**

<b>A) Crediti verso soci</b>	<b>0</b>	<b>0</b>
Crediti verso soci di cui: parte richiamata	0	0
<b>B) Totale Immobilizzazioni</b>	<b>18.238</b>	<b>15.141</b>
I - Totale Immobilizzazioni Immateriali	2.170	2.893
1. Impianto ampliamento	2.170	2.893
2. Ricerca e sviluppo	0	0
3. Brevetti	0	0
4. Concessioni licenze	0	0
5. Avviamento	0	0
6. Immobilizzazioni in corso	0	0
7. Altre immobilizzazioni	0	0
Fondo ammortamento immobilizzazioni immateriali	-	-
II - Totale Immobilizzazioni materiali	16.068	12.248
1. Terreni e fabbricati	0	0
2. Impianti	0	0
3. Attrezzature industriali	6.748	0
4. Altri beni	9.320	12.248
5. Immobilizzazioni in corso materiali	0	0
Fondo ammortamento immobilizzazioni materiali	-	-
III - Totale immobilizzazioni finanziarie	0	0
1. Totale partecipazioni	0	0
a) Partecipazioni in controllate	0	0
b) Partecipazioni in collegate	0	0
c) Partecipazioni in controllanti	0	0
d-bis) Partecipazioni in altre	0	0
d) Partecipazioni sottoposte controllo controllanti	0	0
2. Totale crediti immobilizzazioni finanziarie	0	0
a) Crediti controllate entro	0	0
Crediti controllate oltre	0	0
b) Crediti collegate entro	0	0
Crediti collegate oltre	0	0
c) Crediti controllanti entro	0	0
Crediti controllanti oltre	0	0
d) crediti sottoposte controllo controllanti entro	0	0
Crediti sottoposte controllo controllanti oltre	0	0
d) Crediti altri entro	0	0
Crediti altri oltre	0	0
Crediti finanziari entro	0	0
Crediti finanziari oltre	0	0
3. Altri titoli	0	0
4. Azioni proprie	-	-
Azioni proprie di cui valore nominale	-	-
4. Strumenti finanziari derivati attivi	0	0
<b>C) Attivo circolante</b>	<b>231.308</b>	<b>205.117</b>
I - Totale rimanenze	0	0
1. Materie prime	0	0
2. Prodotti semilavorati in corso	0	0
3. Lavori in corso	0	0
4. Prodotti finiti	0	0
5. Acconti circolante	0	0
Immobilizzazioni materiali destinati alla vendita	0	0
II - Totale crediti circolante	222.734	186.425
1. Crediti clienti entro circolante	76.626	92.536
Crediti clienti oltre circolante	0	0
2. Crediti controllate entro circolante	0	0
Crediti controllate oltre circolante	0	0
3. Crediti collegate entro circolante	0	0
Crediti collegate oltre circolante	0	0
4. Crediti controllanti entro circolante	0	0

Crediti controllanti oltre circolante	0	0
5. Crediti sottoposte controllo controllanti oltre circolante	0	0
Crediti sottoposte controllo controllanti entro circolante	0	0
5.bis Crediti tributari entro circolante	39.407	48.719
Crediti tributari oltre circolante	0	0
5.ter Crediti imposte anticipate entro circolante	0	0
Crediti imposte anticipate oltre circolante	0	0
5.quater Crediti altri entro circolante	106.701	45.170
Crediti altri oltre circolante	0	0
Crediti entro circolante	222.734	186.425
Crediti oltre circolante	0	0
III - Totale attività finanziarie circolante	0	0
1. Partecipazioni controllate circolante	0	0
2. Partecipazioni collegate circolante	0	0
3. Partecipazioni controllanti circolante	0	0
3.bis Partecipazioni sottoposte al controllo delle controllanti circolante	0	0
4. Altre partecipazioni circolante	0	0
5. Azioni proprie circolante	-	-
Azioni proprie di cui valore nominale circolante	-	-
5. Strumenti finanziari derivati attivi circolante	0	0
6. Altri titoli circolante	0	0
7. Attività finanziarie per la gestione accentrata della tesoreria	0	0
IV - Disponibilità liquide	8.574	18.692
1. Depositi bancari	8.513	14.833
2. Assegni	0	0
3. Denaro in cassa	61	3.859
<b>D) Ratei risconti attivi</b>	<b>0</b>	<b>0</b>
Ratei risconti di cui disaggio su prestiti	-	-
<b>Totale Attivo</b>	<b>249.546</b>	<b>220.258</b>
<b>PASSIVO</b>		
<b>A) Totale patrimonio netto</b>	<b>198.609</b>	<b>139.755</b>
I - Capitale sociale	250	300
II - Riserva sovrapprezzo	0	0
III - Riserva rivalutazione	0	0
IV - Riserva legale	135.272	0
V - Riserva statutaria	0	0
VI - Riserva azioni proprie	-	-
VII - Riserva copertura flussi finanziari attesi	0	0
VI - Altre riserve	0	(1)
VIII - Utile perdita nuovo	0	0
IX - Utile Perdita esercizio	63.087	139.456
X - Riserva negativa azioni proprie in portafoglio	0	0
<b>A.1) Totale patrimonio gruppo</b>	<b>-</b>	<b>-</b>
II - Riserva sovrapprezzo gruppo	-	-
III - Riserva rivalutazione gruppo	-	-
IV - Riserva legale gruppo	-	-
V - Riserva statutaria gruppo	-	-
VI - Riserva azioni proprie gruppo	-	-
Riserva consolidamento gruppo	-	-
VIII - Utile perdita a nuovo gruppo	-	-
IX - Utile perdita esercizio gruppo	-	-
<b>A.2) Totale patrimonio terzi</b>	<b>-</b>	<b>-</b>
Capitale riserve terzi	-	-
Utile perdita terzi	-	-
<b>B) Fondo rischi ed oneri</b>	<b>4.199</b>	<b>2.593</b>
1. Fondo quiescenza	2.000	1.000
Fondo consolidamento	-	-
2. Fondo imposte anche differite	2.199	1.593
3. Fondo Strumenti finanziari derivati passivi	0	0
4. Altri fondi	0	0
<b>C) Trattamento fine rapporto</b>	<b>3.538</b>	<b>3.412</b>

<b>D) Totale debiti</b>	<b>43.200</b>	<b>74.498</b>
1. Obbligazioni entro	0	0
Obbligazioni oltre	0	0
2. Obbligazioni convertibili entro	0	0
Obbligazioni convertibili oltre	0	0
3. Debiti soci finanziamenti entro	0	0
Debiti soci finanziamenti oltre	0	0
4. Debiti banche entro	2.616	1.608
Debiti banche oltre	0	0
5. Debiti altri finanziatori entro	0	0
Debiti altri finanziatori oltre	0	0
6. Acconti anticipi entro	5.318	663
Acconti anticipi oltre	0	0
7. Debiti fornitori entro	24.706	58.122
Debiti fornitori oltre	1.456	2.019
8. Titoli credito entro	0	0
Titoli credito oltre	0	0
9. Debiti controllate entro	0	0
Debiti controllate oltre	0	0
10. Debiti collegate entro	0	0
Debiti collegate oltre	0	0
11. Debiti controllanti entro	0	0
Debiti controllanti oltre	0	0
11.bis Debiti sottoposte al controllo delle controllanti entro	0	0
Debiti sottoposte al controllo delle controllanti oltre	0	0
12. Debiti tributari entro	0	87
Debiti tributari oltre	0	0
13. Debiti previdenza entro	605	1.076
Debiti previdenza oltre	0	0
14. Altri debiti entro	5.942	8.366
Altri debiti oltre	2.557	2.557
Debiti entro	39.187	69.922
Debiti oltre	4.013	4.576
<b>E) Ratei risconti passivi</b>	<b>0</b>	<b>0</b>
Ratei risconti passivi di cui aggio prestiti	-	-
<b>Totale passivo</b>	<b>249.546</b>	<b>220.258</b>
<b>Totale conti ordine</b>	<b>-</b>	<b>-</b>
Conti ordine di cui garanzie prestate	-	-

31/12/2024

31/12/2023

D'ESERCIZIO

D'ESERCIZIO

Bilancio approvato

Fonte	Excel	Excel
<b>Conto economico (€)</b>		
<b>A) Totale valore produzione</b>	<b>712.693</b>	<b>857.965</b>
1. Ricavi vendite prestazioni	673.696	834.291
2. Variazioni rimanenze prodotti	0	0
3. Variazioni lavori in corso	0	0
Totale variazioni (2 + 3)	0	0
4. Incrementi immobilizzazioni	0	0
5. Altri ricavi valore produzione	38.997	23.674
Altri ricavi di cui contributi conto esercizio	18.000	13.000
<b>B) Totale costi produzione</b>	<b>647.359</b>	<b>716.862</b>
6. Acquisti materie	348.326	400.343
7. Costi servizi	197.333	208.204
8. Godimento beni terzi	0	21.000
9. Totale spese personale	46.980	63.101
a. Salari stipendi	37.772	54.016
b. Oneri sociali	5.209	4.788

c. Costo trattamento fine rapporto	3.999	4.297
d. Costi quiescenza	0	0
e. Altri costi personale	0	0
Somma TFR quiescenza altri costi(c + d+ e)	3.999	4.297
10. Totale ammortamenti svalutazioni	3.218	2.104
a. Ammortamenti immateriali	723	723
b. Ammortamenti materiali	2.270	916
c. Svalutazioni immobilizzazioni	0	0
Ammortamenti svalutazioni immobilizzazioni (a + b + c)	2.993	1.639
d. Svalutazioni crediti	225	465
11. Variazione materie	0	0
12. Accantonamento rischi	0	0
13. Altri accantonamenti	0	0
14. Oneri diversi gestione	51.502	22.110
<b>C) Totale proventi oneri finanziari</b>	<b>(48)</b>	<b>(54)</b>
15. Proventi partecipazioni	0	0
Proventi partecipazioni di cui controllate collegate	-	-
16. Totale altri proventi	0	0
a. Proventi crediti immobilizzazione finanziaria	0	0
Proventi fin di cui in controllate collegate	-	-
b. Proventi da titoli immobilizzati	0	0
c. Proventi titoli circolante	0	0
Totale proventi da titoli (b + c)	0	0
d. Proventi diversi dai precedenti	0	0
Proventi diversi di cui in controllate collegate	-	-
17. Oneri finanziari	0	45
Oneri finanziari di cui da controllate collegate	-	-
17.bis Utili perdite cambi	(48)	(9)
<b>D) Totale rettifiche attività finanziarie</b>	<b>0</b>	<b>0</b>
18. Totale rivalutazioni	0	0
a. Rivalutazione partecipazioni	0	0
b. Rivalutazione altre immobilizzazioni finanziarie	0	0
c. Rivalutazione titoli	0	0
d. Rivalutazioni di strumenti finanziari derivati	0	0
Rivalutazioni di Attività finanziarie per la gestione accentrata della tesoreria	0	0
19. Totale svalutazioni	0	0
a. Svalutazione partecipazioni	0	0
b. Svalutazione altre immobilizzazioni finanziarie	0	0
c. Svalutazione titoli	0	0
d. Svalutazioni di strumenti finanziari derivati	0	0
Svalutazioni di Attività finanziarie per la gestione accentrata della tesoreria	0	0
<b>E) Totale proventi oneri straordinari</b>	<b>0</b>	<b>-</b>
20. Proventi straordinari	-	-
Proventi straordinari di cui plusvalenze	-	-
21. Oneri straordinari	-	-
Oneri straordinari di cui minusvalenze	-	-
Oneri straordinari di cui imposte esercizio precedente	-	-
<b>Risultato prima imposte (A - B ± C ± D)</b>	<b>65.286</b>	<b>141.049</b>
Imposte relative a esercizi precedenti	0	0
22. Totale imposte correnti	2.189	1.593
a. Imposte correnti	2.189	1.593
b. Imposte differite anticipate	0	0
23. Utile perdita esercizio	63.087	139.456
Utile perdita esercizio terzi	-	-
Utile perdita esercizio gruppo	-	-

31/12/2024

Excel

Standard

D'ESERCIZIO

Bilancio approvato

31/12/2023

Excel

Standard

D'ESERCIZIO

Valuta originale dati

EUR

EUR

<b>Tasso di cambio applicato (Valuta =&gt; EUR)</b>	1,00000	1,00000
<b>Numero di mesi</b>	12	12
<b>Numero di dipendenti</b>	5	5
<b>Stato patrimoniale (EUR)</b>		
<b>— Totale attività</b>	249.546	220.258
Attività immobilizzate	18.238	15.141
Imm.ni immateriali nette	2.170	2.893
Imm.ni materiali nette	16.068	12.248
Imm.ni finanziarie nette	0	0
Disponibilità	231.308	205.117
Scorte attive	0	0
Crediti verso clienti	76.626	92.536
Altri crediti + attività finanziarie non imm.te	154.682	112.581
Liquidità	8.574	18.692
<b>— Patrimonio netto</b>	198.609	139.755
Capitale sociale	250	300
Riserve	198.359	139.455
Riserva azioni proprie	-	-
<b>— Passività</b>	50.937	80.503
Passività consolidata	10.294	8.562
Debiti finanziari a medio/lungo termine	0	0
Altri debiti a lungo termine	10.294	8.562
Provisions	4.199	2.593
Esigibilità	40.643	71.941
Debiti finanziari a breve termine	2.616	1.608
Debiti verso fornitori	26.162	60.141
Altri debiti a breve	11.865	10.192
<b>Patrimonio netto + Passività</b>	249.546	220.258
Debiti finanziari a breve termine	2.616	1.608
Debiti finanziari a medio/lungo termine	0	0
Liquidità	8.574	18.692
<b>Posizione finanziaria netta</b>	(5.958)	(17.084)
<b>Working capital</b>	50.464	32.395
<b>Attività correnti nette</b>	190.685	133.176
	<b>31/12/2024</b>	<b>31/12/2023</b>
	Excel	Excel
	<b>D'ESERCIZIO</b>	<b>D'ESERCIZIO</b>
	<b>Bilancio approvato</b>	

<b>Conto economico (EUR)</b>		
<b>— Ricavi delle vendite</b>	673.696	834.291
Altri ricavi e proventi (inclusa Variazione dei prodotti e Prodotti per uso interno)	38.997	23.674
<b>Valore totale della produzione</b>	712.693	857.965
<b>— Costo della produzione ottenuta</b>	644.141	714.758
Costi per servizi e altri costi	248.835	251.314
Costo d'acquisto materie e Variazioni materie	348.326	400.343
Salari, stipendi e oneri relativi	46.980	63.101
<b>EBITDA</b>	68.552	143.207
Ammortamenti e svalutazione	3.218	2.104
<b>Margine Operativo Netto (MON)</b>	65.334	141.103
<b>— Gestione finanziaria</b>	(48)	(54)
Proventi finanziari	0	0
Oneri finanziari	48	54
Interessi passivi	0	45
<b>Utile/Perdita ante imposte e ante partite straordinarie</b>	65.286	141.049
<b>— Partite straordinarie</b>	0	-
Ricavi straordinari	-	-
Costi straordinari	-	-
<b>Utile/Perdita netta prima delle imposte</b>	65.286	141.049
Imposte sul reddito	2.199	1.593
<b>Utile/Perdita del periodo</b>	63.087	139.456

	31/12/2024 Excel D'ESERCIZIO Bilancio approvato	31/12/2023 Excel D'ESERCIZIO
Costo del venduto	-	-
Risultato lordo industriale	-	-
Altri costi operativi	-	-

## Score

### Step 2/4 - calcola Score

	31/12/2024 Excel D'ESERCIZIO	31/12/2023 Excel D'ESERCIZIO
<b>Valore della Produzione</b>	712.693 EUR	857.965 EUR
<b>Score</b>	A ●	A ●
<b>Probabilità di default a 1 anno</b>	0,21%	0,21%
<b>Confidenza</b>	100,00%	100,00%
<b>Indicatori di solvibilità</b>		
Leverage	0,26 ●	0,58 ●
Financial leverage	0,01 ●	0,01 ●
Totale attività/Totale passività	4,90 ●	2,74 ●
<b>Indicatori di liquidità</b>		
Current ratio	5,69 ●	2,85 ●
Quick ratio	5,69 ●	2,85 ●
Qualità del Ciclo Monetario	-22,00 ●	-17,00 ●
<b>Indicatori di redditività</b>		
Return on investment ROI (%)	26,16% ●	64,06% ●
Return on equity ROE	31,76% ●	99,79% ●
Ricavi vendite/Totale attivo	2,70 ●	3,79 ●
MOL/Ricavi delle vendite	0,10 ●	0,17 ●
<b>Indicatori di copertura interessi</b>		
Copertura interessi col MON	+Inf. ●	3135,62 ●
Copertura interessi col MOL	+Inf. ●	3182,38 ●
<b>Score</b>		
<b>modefinance score</b>	D C CC CCC B BB BBB A AA AAA	
	non disponibile non ritorno estremamente patologico patologico molto pericoloso non sufficiente sufficiente adeguato buono molto solido estremamente solido	

**Settore NACE:** 46.41 - Commercio all'ingrosso di prodotti tessili

**Nazione:** ITALIA

**Data registrazione:** 11/11/2022

#### Commento generale

Lo score MORE assegnato alla società per l'esercizio concluso il 31/12/2024 è A 'buono', in linea con l'esercizio precedente. Il fatturato registrato nel corso dell'esercizio ammonta a 712.69 migliaia di euro, in calo del 16.93% rispetto all'esercizio precedente, con un utile di 63.09 migliaia di euro (versus 139.46 migliaia di euro di utile del 2023).

### Solvibilità

La solvibilità, intesa come livello di indebitamento e quindi la capacità di far fronte agli impegni finanziari di medio-lungo termine dell'impresa, appare estremamente solida e in miglioramento in relazione all'anno precedente. In particolare, si mostrano un leverage estremamente solido di 0.26, in miglioramento rispetto all'esercizio precedente, e un financial leverage estremamente solido di 0.01, in linea con l'esercizio precedente. L'indice di copertura del passivo, ossia il rapporto tra attività e passività, appare estremamente solido, e pari a 4.9.

### Liquidità

La liquidità, ossia la capacità dell'impresa di far fronte alle obbligazioni esigibili entro l'esercizio, mostra una situazione consona e in rafforzamento in relazione all'esercizio precedente, con un current ratio idoneo di 5.69 e un quick ratio appropriato di 5.69.

### Redditività

La redditività complessiva dell'azienda risulta molto solida. In particolare, il ROE, che misura la redditività del capitale di rischio, appare molto solido, con un valore pari al 31.76%, sebbene in peggioramento rispetto all'esercizio precedente. Altresì il ROI, che valuta la redditività del capitale investito rispetto al risultato operativo, assume un valore estremamente solido, pari al 26.16%, sebbene in peggioramento rispetto all'esercizio precedente. Infine, l'indice di rotazione dell'attivo, che mostra la capacità dell'impresa di trasformare il capitale investito in ricavi di vendita, e la marginalità nelle vendite, che evidenzia la redditività generata dalla vendita di ogni unità di prodotto, appaiono entrambi sani.

### Copertura interessi

In ultima analisi, la copertura degli interessi con MOL e MON appare estremamente solida, mettendo in luce una marginalità operativa sufficiente alla copertura degli interessi passivi.

Score step precedente	Score step attuale	Probabilità di default	Data Approvazione	Approvato da
-	A	0,21%	19 dicembre 2025 10:32	Support Innexa

## Analisi Micro Settoriale

Dato acquistato il 21/11/2025

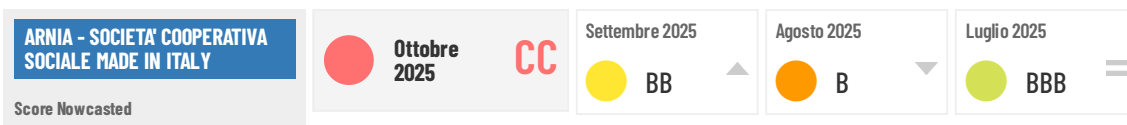

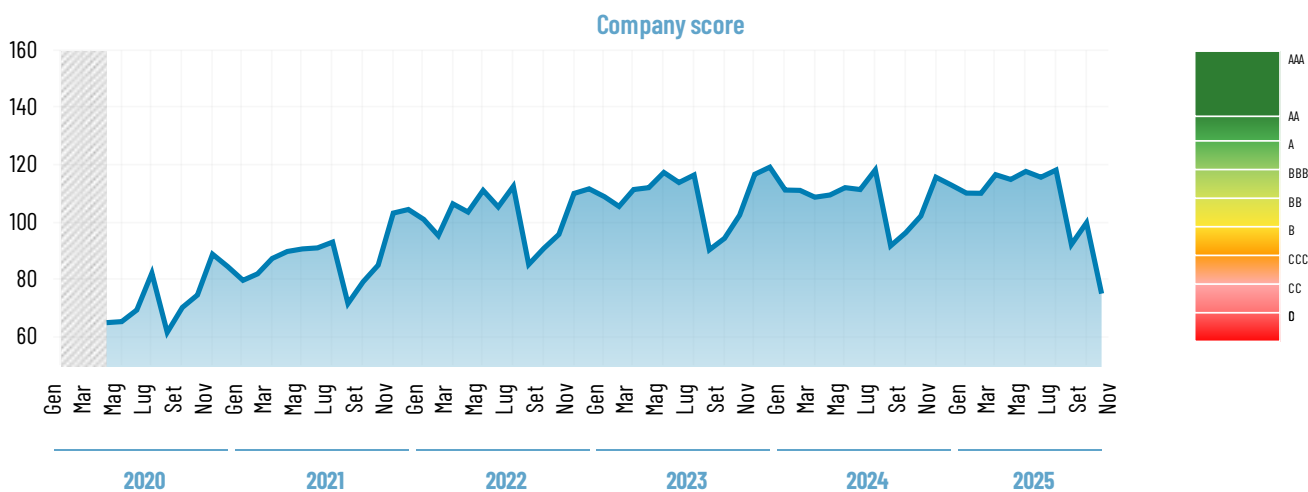

## Previsione fatturato

<b>ARNIA - SOCIETA' COOPERATIVA SOCIALE MADE IN ITALY</b>	Anno di riferimento <b>2025</b>	Anno di riferimento <b>2026</b>
	Variazione fatturato prevista fine anno <b>-1.2%</b>	Variazione fatturato prevista fine anno <b>0.4%</b>

Previsione variazione fatturato

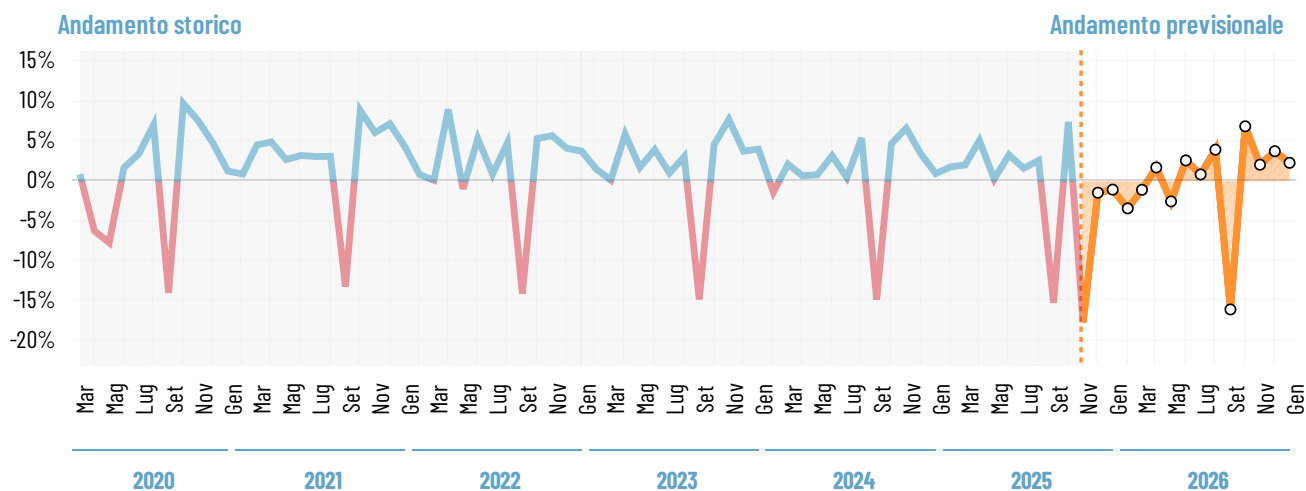

## Settoriale Italia

NACE sector 46, anno 2023.

	Azienda	Sane	Equilibrate	Vulnerabili	Rischiose
<b>Indicatori di solvibilità</b>					
Leverage	0.26	0.77	2.66	8.9	12.64
Financial leverage	0.01	0.06	0.64	2.73	4.72
Totale attività/Totale passività	4.9	2.29	1.38	1.11	1.01
<b>Indicatori di liquidità</b>					
Current ratio	5.69	2.49	1.5	1.18	0.99
Quick ratio	5.69	2.04	1.16	0.85	0.73
Qualità del Ciclo Monetario	-22.0	16.0	25.0	37.0	19.0

<b>Indicatori di redditività</b>					
Return on investment ROI (%)	26.16	16.6	6.5	2.8	-7.66
Return on equity ROE	31.76	21.68	14.48	4.86	-145.8
Ricavi vendite/Totale attivo	2.7	1.66	1.61	1.42	1.53
MOL/Ricavi delle vendite	0.1	0.11	0.05	0.03	-0.03
<b>Indicatori di copertura interessi</b>					
Copertura interessi col MON	Inf.	198.3	7.72	1.6	-10.39
Copertura interessi col MOL	Inf.	221.2	10.33	2.57	-6.52
<b>Ciclo Monetario (giorni)</b>					
Giorni magazzino (DIO)	0.0	29	38	61	69
Giorni crediti (DSO)	39.0	81	90	95	88
Giorni debiti (DPO)	13.0	41	65	85	81
Ciclo monetario (DIO + DSO - DPO)	26.0	69	63	71	76
<b>Numerosità aziende analizzate</b>	-	<b>3321</b>	<b>5030</b>	<b>1658</b>	<b>157</b>

## Distribuzione Score

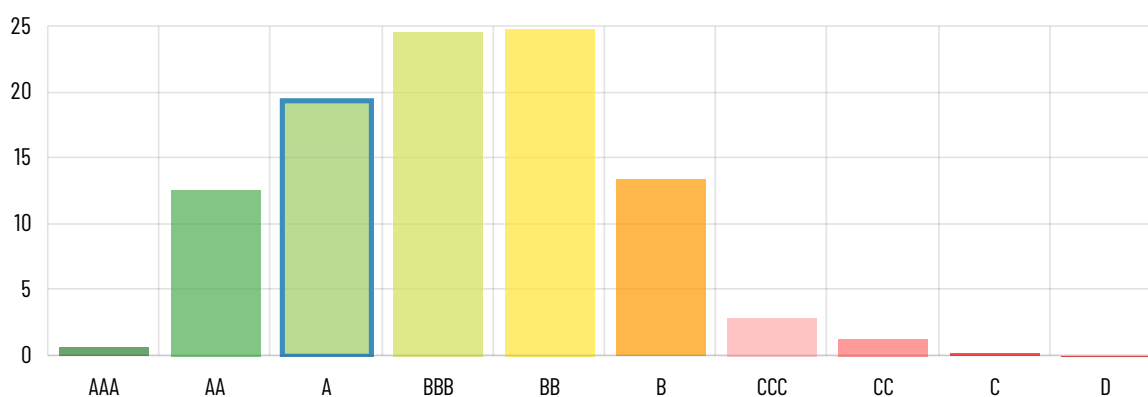

## Sensitivity

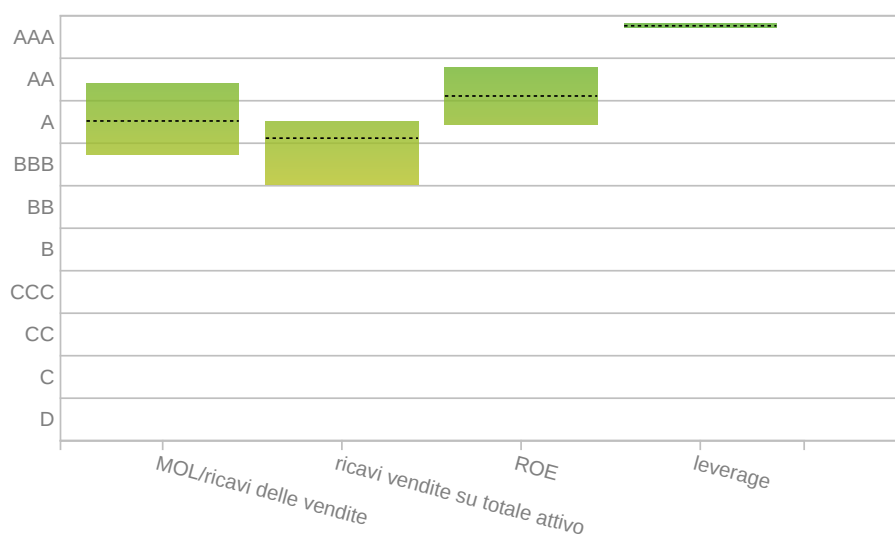

## Contribution

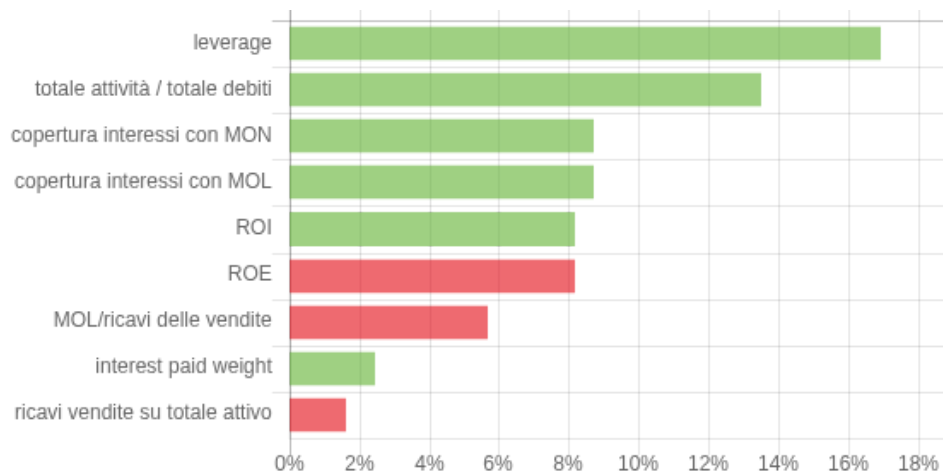

## Impact on Score

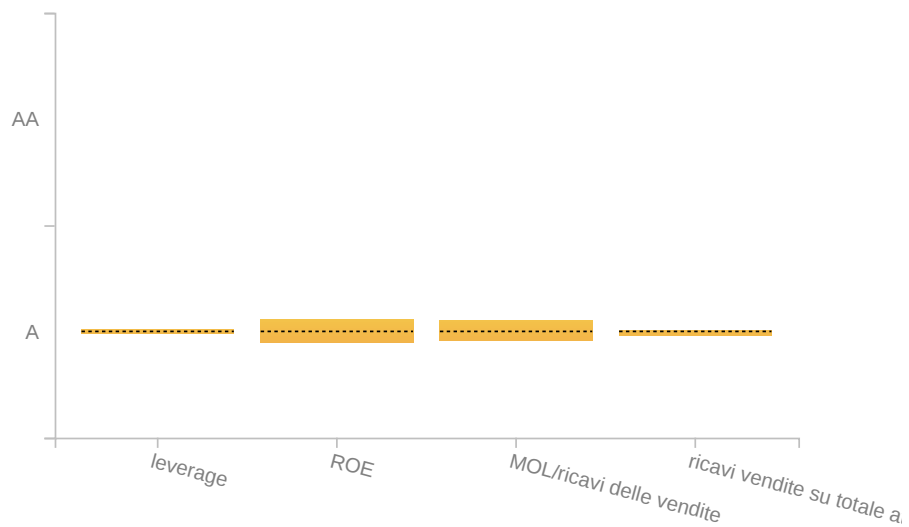

## Forst Contabile

### Step 3/4 - Forst Contabile

## Bilanci Simulati

### Stato Patrimoniale (€)

	Bilancio Storico	Bilancio Prospettico	Bilancio Prospettico
	2024-12-31	2025-12-31	2026-12-31
— Totale Attivo	249.546,00 EUR	264.196,92 EUR	236.113,18 EUR
— Attività Immobilizzate	18.238,00 EUR	18.238,00 EUR	3.647,60 EUR
Imm.ni immateriali nette	2.170,00 EUR	2.170,00 EUR	434,00 EUR

Imm.ni materiali nette	16.068,00 EUR	16.068,00 EUR	3.213,60 EUR
Imm.ni finanziarie nette	0,00 EUR	0,00 EUR	0,00 EUR
<b>— Attivo Circolante</b>	<b>231.308,00 EUR</b>	<b>245.958,92 EUR</b>	<b>232.465,58 EUR</b>
Magazzino	0,00 EUR	0,00 EUR	0,00 EUR
Crediti verso clienti	76.626,00 EUR	81.694,45 EUR	70.721,44 EUR
<b>— Altri crediti + attività finanziarie non imm.te</b>	<b>154.682,00 EUR</b>	<b>164.264,48 EUR</b>	<b>161.744,14 EUR</b>
Disponibilità liquide	8.574,00 EUR	17.145,33 EUR	1.103,49 EUR
<b>— Patrimonio Netto + Totale Passivo</b>	<b>249.546,00 EUR</b>	<b>264.196,92 EUR</b>	<b>236.113,18 EUR</b>
<b>— Patrimonio Netto</b>	<b>198.609,00 EUR</b>	<b>189.608,02 EUR</b>	<b>121.081,53 EUR</b>
Capitale sociale	250,00 EUR	250,00 EUR	250,00 EUR
Riserve (Incluso l'Utile/Perdita del periodo)	198.359,00 EUR	189.358,02 EUR	120.831,53 EUR
Azioni in portafoglio	N.D.	N.D.	N.D.
<b>— Passività Consolidate</b>	<b>10.294,00 EUR</b>	<b>10.294,00 EUR</b>	<b>10.294,00 EUR</b>
Debiti finanziari a medio/lungo termine	0,00 EUR	0,00 EUR	0,00 EUR
<b>— F.do TFR. e simili</b>	<b>10.294,00 EUR</b>	<b>10.294,00 EUR</b>	<b>10.294,00 EUR</b>
Altri Fondi rischi	4.199,00 EUR	4.199,00 EUR	4.199,00 EUR
<b>— Passività Correnti</b>	<b>40.643,00 EUR</b>	<b>64.294,90 EUR</b>	<b>104.73765 EUR</b>
Debiti finanziari a breve termine	2.616,00 EUR	2.616,00 EUR	2.616,00 EUR
Debiti verso fornitori"	26.162,00 EUR	37.284,62 EUR	77.727,37 EUR
Altri debiti	11.865,00 EUR	24.394,28 EUR	24.394,28 EUR

## Conto Economico (€)

	2024-12-31	2025-12-31	2026-12-31
<b>— Valore della Produzione</b>	712.693,00 EUR	736.828,46 EUR	626.146,95 EUR
Ricavi delle Vendite	673.696,00 EUR	736.828,46 EUR	626.146,95 EUR
<b>— Totale Costi</b>	<b>644.141,00 EUR</b>	<b>665.954,94 EUR</b>	<b>637.321,42 EUR</b>
Costo d acquisto materie e Variazioni materie	348.326,00 EUR	360.122,12 EUR	344.638,24 EUR
Costi del personale	46.980,00 EUR	48.570,99 EUR	46.482,62 EUR
Costi per servizi	248.835,00 EUR	257.261,84 EUR	246.200,56 EUR
<b>EBITDA</b>	<b>68.552,00 EUR</b>	<b>70.873,52 EUR</b>	<b>(11.174,47) EUR</b>
<b>Ammortamenti e Svalutazioni</b>	<b>3.218,00 EUR</b>	<b>3.218,00 EUR</b>	<b>3.218,00 EUR</b>
<b>EBIT</b>	<b>65.334,00 EUR</b>	<b>67.655,52 EUR</b>	<b>(14.392,47) EUR</b>
<b>— Saldo della gestione finanziaria</b>	<b>(48,00) EUR</b>	<b>(48,00) EUR</b>	<b>(48,00) EUR</b>
Totale oneri finanziari	48,00 EUR	48,00 EUR	48,00 EUR
Totale proventi finanziari	0,00 EUR	0,00 EUR	0,00 EUR
<b>Utile/Perdita netta dell'esercizio</b>	<b>63.087,00 EUR</b>	<b>54.086,02 EUR</b>	<b>(14.440,47) EUR</b>
<b>Partite straordinarie</b>	<b>0,00 EUR</b>	<b>0,00 EUR</b>	<b>0,00 EUR</b>
<b>Imposte sul reddito</b>	<b>2.199,00 EUR</b>	<b>13.521,50 EUR</b>	<b>0,00 EUR</b>
<b>Utile/Perdita ante imposte e ante partite straordinarie</b>	<b>65.286,00 EUR</b>	<b>67.607,52 EUR</b>	<b>(14.440,47) EUR</b>
<b>Utile Lordo</b>	<b>N.D.</b>	<b>N.D.</b>	<b>N.D.</b>
<b>Numero di dipendenti</b>	<b>5,00 EUR</b>	<b>N.D.</b>	<b>N.D.</b>
<b>Spese di ricerca e sviluppo</b>	<b>N.D.</b>	<b>N.D.</b>	<b>N.D.</b>
<b>Flusso di cassa</b>	<b>66.305,00 EUR</b>	<b>N.D.</b>	<b>N.D.</b>
<b>Valore aggiunto</b>	<b>115.484,00 EUR</b>	<b>N.D.</b>	<b>N.D.</b>
<b>Export Turnover</b>	<b>N.D.</b>	<b>N.D.</b>	<b>N.D.</b>
<b>Straordinari ed altri ricavi</b>	<b>N.D.</b>	<b>N.D.</b>	<b>N.D.</b>
<b>Straordinari ed altre spese</b>	<b>N.D.</b>	<b>N.D.</b>	<b>N.D.</b>
<b>Utile/Perdita ante imposte e post partite straordinarie</b>	<b>63.087,00 EUR</b>	<b>54.086,02 EUR</b>	<b>(14.440,47) EUR</b>
<b>Costo del venduto</b>	<b>N.D.</b>	<b>N.D.</b>	<b>N.D.</b>
<b>Altri costi operativi</b>	<b>N.D.</b>	<b>N.D.</b>	<b>N.D.</b>

Score step precedente	Score step attuale	Probabilità di default	Data Approvazione	Approvato da
A	A	0,21%	19 dicembre 2025 10:32	Support Innexa

## calcola Score

	2024-12-31	2025-12-31	2026-12-31
<b>Valore della Produzione</b>	712.693,00 EUR	736.828,46 EUR	626.146,95 EUR
<b>Score</b>	0,75	0,75	0,47

<b>Probabilità di default a 1 anno</b>	0,21%	0,21%	3,71%
<b>Confidenza</b>	100,00%	100,00%	100,00%
<b>Indicatori di solvibilità</b>			
Leverage	0,26	0,39	0,95
Financial leverage	0,01	0,01	0,02
Totale attività/Totale debiti	4,90	3,54	2,05
<b>Indicatori di liquidità</b>			
Current ratio	5,69	3,83	2,22
Quick ratio	5,69	3,83	2,22
Qualità del Ciclo Monetario	-4,00	-3,00	12,00
<b>Indicatori di redditività</b>			
Return on investment ROI (%)	26,16%	25,59%	-6,12%
Return on equity ROE	31,76%	28,53%	-11,93%
Ricavi vendite/Totale attivo	2,70	2,79	2,65
MOL/Ricavi delle vendite	0,10	0,10	-0,02
<b>Indicatori di copertura interessi</b>			
Copertura interessi col MON	+Inf.	+Inf.	-Inf.
Copertura interessi col MOL	+Inf.	+Inf.	-Inf.

## Evoluzione PFN a partire dal primo bilancio caricato

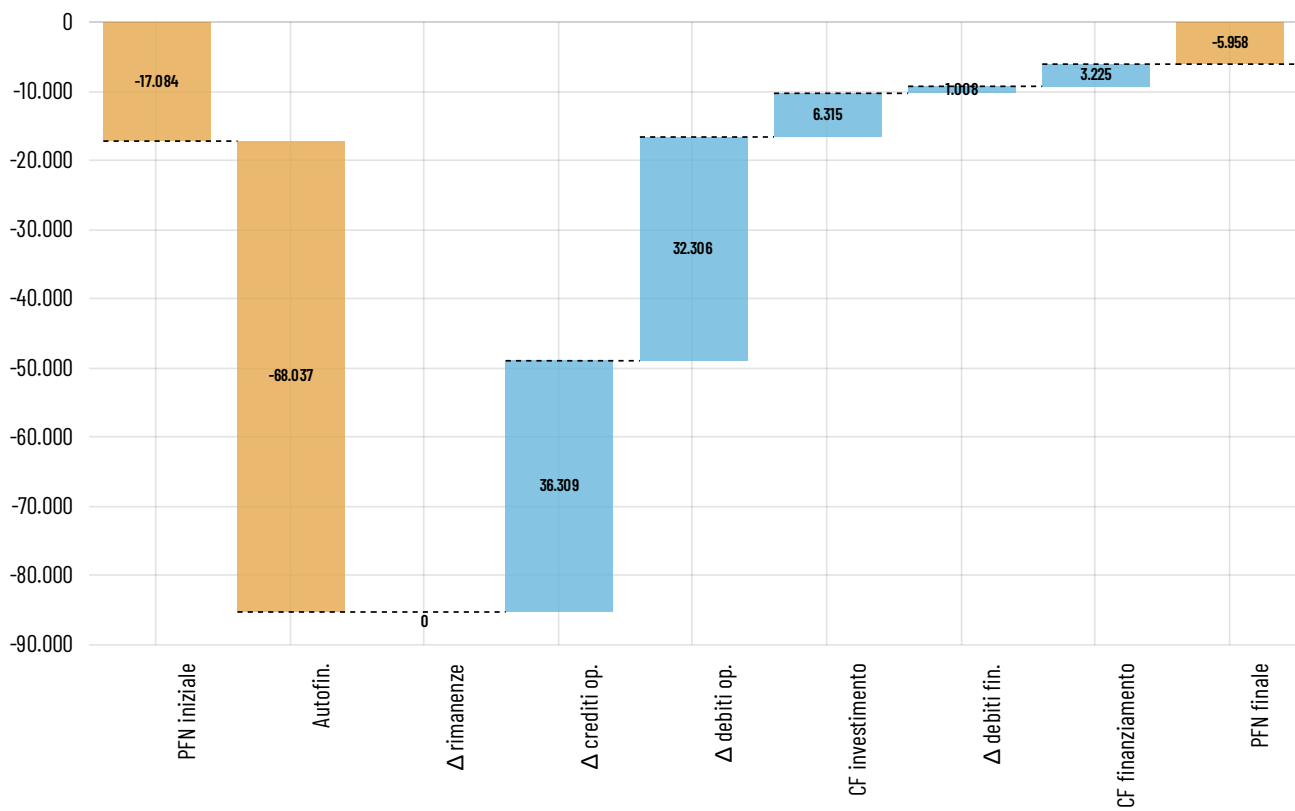

## Scomposizione PFN

	2024	/ Ebitda
Banche mlt (€)	0	0,00
Totale debito mlt (€)	4.013	0,06
Banche bt (€)	2.616	0,04
Totale debito bt (€)	39.187	0,57
Debito lordo (€)	43.200	0,63
Cassa (€)	-8.574	-0,13
PFN (€)	-5.958	-0,09
Leasing (€)	0	0,00
PFN Adj (€)	-5.958	-0,09
Interessi passivi (€)	0	
EBITDA interest cover	Inf	

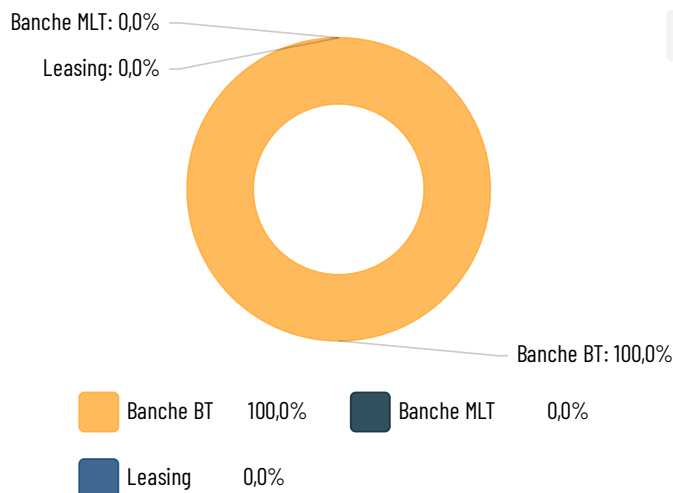

## Approvazione

### Step 4/4 - Approvazione finale

Analisi approvata da **Support Innexa** il **19 dicembre 2025 10:32**